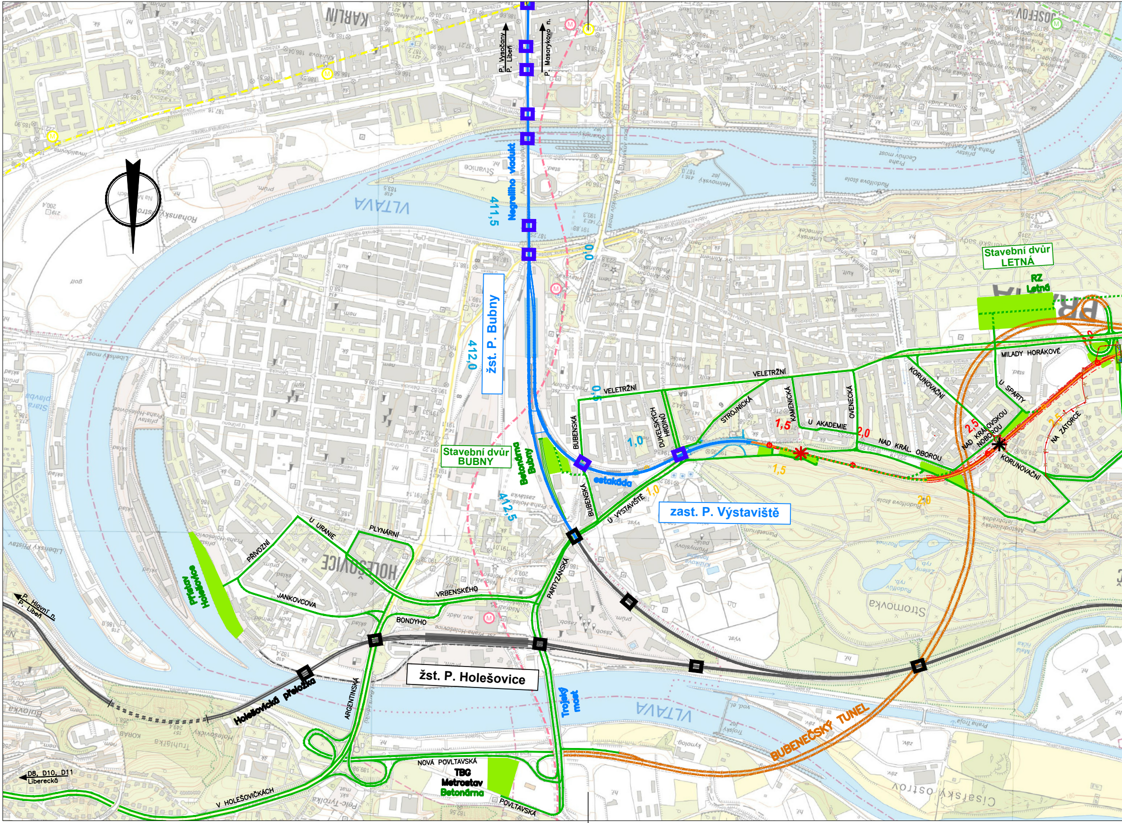
KARLÍN
P. Vysočany
P. Libeň
P. Masarykovo n.
Negrelliho viadukt
411,5
VLTAVA
0,0
žst. P. Bubny
412,0
Stavební dvůr BUBNY
Betonárna Bubny
412,5
Stavební dvůr LETNÁ
RZ Letná
MILADY HORÁKOVÉ
VELETRŽNÍ
BUBENSKÁ
DUKELSKÝCH HRDINŮ
STROJNICKÁ
KAMENICKÁ
U AKADEMIE
OVENECKÁ
KORUNOVAČNÍ
U SPARTY
NAD KRÁLOVSKOU OBOROU
NAD KRÁL. OBOROU
NA ZÁTORCE
0,5
1,0
1,5
2,0
2,5
estakáda
U VÝSTAVIŠTĚ
zast. P. Výstaviště
Stromovka
U URANIE
PLYNÁRNÍ
PŘÍVOZNÍ
Přístav Holešovice
HOLEŠOVICE
JANKOVCOVA
VRBENSKÉHO
BONDYHO
PARTYZÁNSKÁ
P. Hlavní n.
P. Libeň
žst. P. Holešovice
Holešovická přeložka
ARGENTINSKÁ
Trojský most
VLTAVA
BUBENEČSKÝ TUNEL
NOVÁ POVLTAVSKÁ
TBG Metrostav Betonárna
POVLTAVSKÁ
V HOLEŠOVIČKÁCH
D8, D10, D11 Liberecká
Císařský ostrov

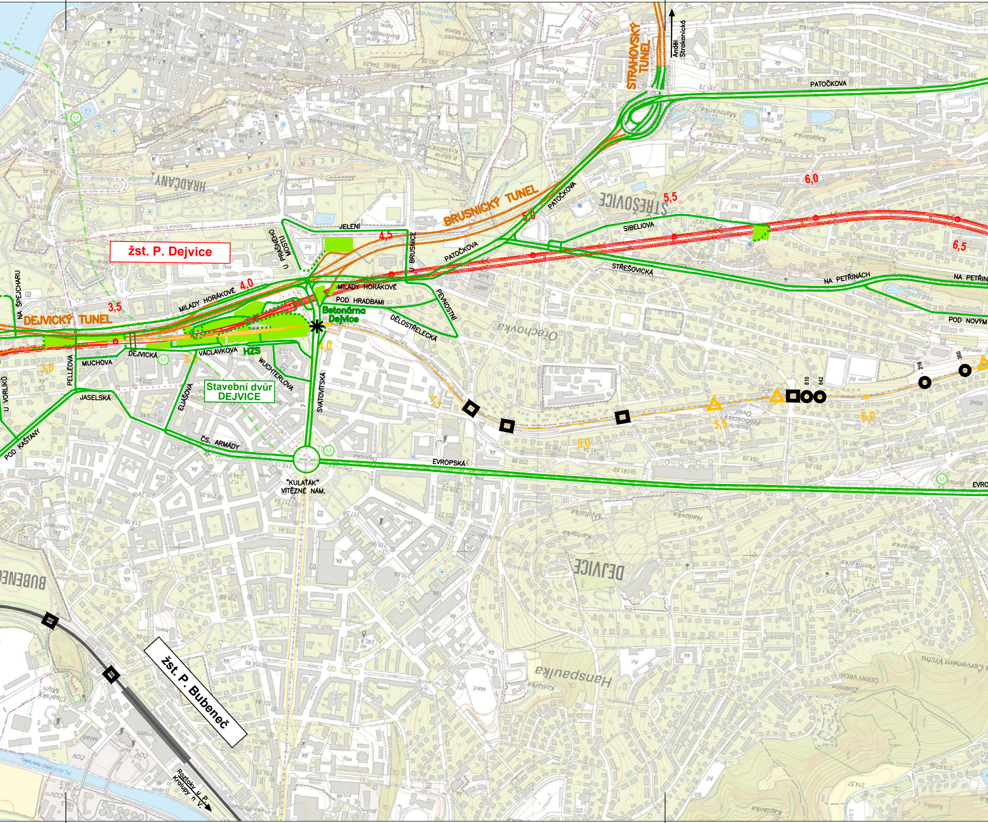
žst. P. Dejvice
DEJVICKÝ TUNEL
BRUSNICKÝ TUNEL
STRAHOVSKÝ TUNEL
Anděl Strakonická
Betonárna Dejvice
HZS
Stavební dvůr DEJVICE
žst. P. Bubeneč
Roztoky u P. Kralupy n. V.
"KULAŤÁK" VÍTĚZNÉ NÁM.
HRADČANY
STŘEŠOVICE
DEJVICE
BUBENEČ
Hanspaulka
Ořechovka
PATOČKOVA
SIBELIOVA
STŘEŠOVICKÁ
NA PETŘINÁCH
POD NOVÝM
JELENÍ
U PRAŠNÉHO MOSTU
U BRUSNICE
MILADY HORÁKOVÉ
POD HRADBAMI
PEVNOSTNÍ
DĚLOSTŘELECKÁ
NA ŠPEJCHARU
DEJVICKÁ
VÁCLAVKOVA
WUCHTERLOVA
MUCHOVA
PELLÉOVA
JASELSKÁ
ELIÁŠOVA
SVATOVÍTSKÁ
ČS. ARMÁDY
EVROPSKÁ
U VORLÍKU
POD KAŠTANY
3,0
3,5
4,0
4,5
5,0
5,5
6,0
6,5
810
842
216
360

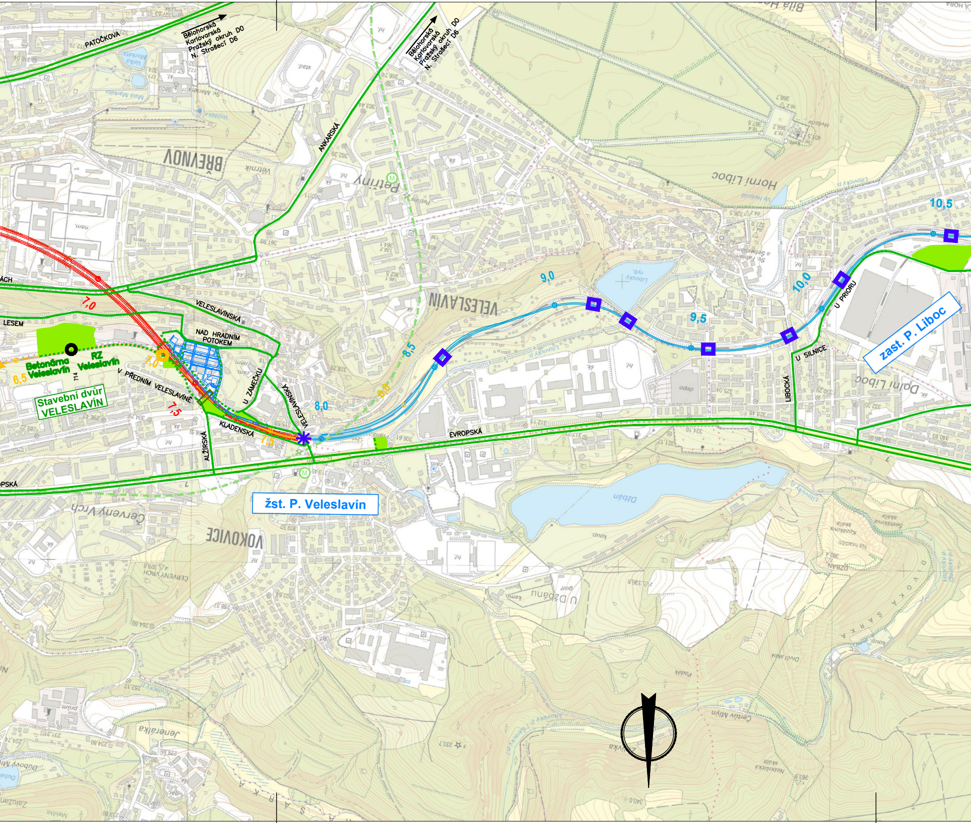
Bělohorská
Karlovarská
Pražský okruh D0
N. Strašecí D6
Bělohorská
Karlovarská
Pražský okruh D0
N. Strašecí D6
PATOČKOVA
ANKARSKÁ
BŘEVNOV
Petřiny
Horní Liboc
VELESLAVÍN
VELESLAVÍNSKÁ
NAD HRADNÍM POTOKEM
U ZÁMEČKU
LESEM
Betonárna Veleslavín
RZ Veleslavín
Stavební dvůr VELESLAVÍN
V PŘEDNÍM VELESLAVÍNĚ
KLADENSKÁ
ALŽÍRSKÁ
VELESLAVÍNSKÁ
EVROPSKÁ
žst. P. Veleslavín
zast. P. Liboc
U PRIORU
U SILNICE
LIBOCKÁ
Dolní Liboc
Červený Vrch
VOKOVICE
Džbán
U Džbánu
Divoká Šárka
6,5
7,0
7,0
7,5
7,5
8,0
8,0
8,5
9,0
9,5
10,0
10,5

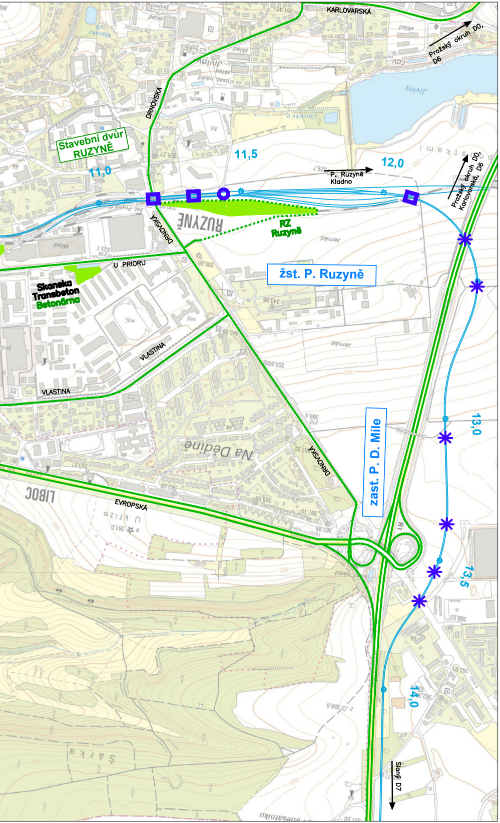
KARLOVARSKÁ
Pražský okruh D0, D6
DRNOVSKÁ
Stavební dvůr RUZYNĚ
11,0
11,5
12,0
P. Ruzyně Kladno
Pražský okruh D0, Karlovarská, D6
RUZYNĚ
RZ Ruzyně
DRNOVSKÁ
U PRIORU
žst. P. Ruzyně
Skanska Transbeton Betonárna
VLASTINA
VLASTINA
13,0
Na Dědině
DRNOVSKÁ
zast. P. D. Míle
LIBOC
EVROPSKÁ
R1
13,5
14,0
Šárka
Slaný D7

LEGENDA-ZOV

veřejné a zpevněné komunikace pro stavbu
nezpevněné komunikace pro stavbu
podzemní komunikace
metro
Ⓜ Ⓜ Ⓜ stanice metra
stávající koleje
rušené koleje
modernizované koleje
předcházející související žel. stavby

■ ■ železniční most, podchod stávající/rekonstruovaný
○ ○ ○ železniční propustek stávající/rekonstuovaný/rušený
△ přejezd rušený
✱ ✱ ✱ silniční nadjezd stávající/rekonstruovaný/nový
▯ lávka pro pěší provizorní
🟩 plochy ZS (případně popis určení)
HZS, RZ, Betonárna

ZOV připraveno pro soubor staveb Praha-Výstaviště (mimo) - Praha-Dejvice (vč.) a Praha-Dejvice (mimo) - Praha-Veleslavín (mimo). Důvodem je pravděpodobná možnost souběhu realizace staveb.

Výškový systém Bpv
Souřadnicový systém S-JTSK

Změna:	Název změny:	Datum:	Navrhl:	Kreslil:
1	Prodloužení nástupišť	29.02.2020	Ing. M. Halama	H. Ranochová

Investor, objednatel:
SPRÁVA ŽELEZNIČNÍ DOPRAVNÍ CESTY
Správa železniční dopravní cesty, s.o.
Dlážděná 1003/7
110 00 Praha 1
kontaktní adresa:
Správa železniční dopravní cesty, s.o.
Stavební správa západ
Sokolovská 1955/278, 190 00 Praha 9

Inženýrská činnost:
METROPROJEKT Praha a.s.
nám. I. P. Pavlova 2/1786
120 00 Praha 2
www.metroprojekt.cz
info@metroprojekt.cz

Člen sdružení:
SUDOP PRAHA
SUDOP PRAHA a.s.
Olšanská 1a, 130 80 Praha 3
tel.: +420 267 094 111
fax: +420 224 230 316
e-mail: praha@sudop.cz

METROPROJEKT Praha a.s.
nám. I. P. Pavlova 2/1786
120 00 Praha 2
generální ředitel: Ing. David Krása
tel.: +420 296 154 105
www.metroprojekt.cz
info@metroprojekt.cz

METROPROJEKT

Souprava číslo:

HIP: **Ing. Jiří ÚLEHLA** Podpis:
tel.: **+420 296 154 304**
Stupeň: **DOKUMENTACE PRO ÚZEMNÍ ŘÍZENÍ**

Název a účel díla:
Modernizace trati
Praha-Výstaviště (mimo) - Praha-Dejvice (vč.)

Zpracovatelský útvar:
STŘEDISKO S60
DOPRAVNÍCH STAVEB
tel.: **+420 296 154 247**
Vedoucí útvaru: **Ing. Petr ZOBAL** Podpis:

Název části díla:
SOUHRNNÁ TECHNICKÁ ZPRÁVA
ZÁSADY ORGANIZACE VÝSTAVBY
B
B.8

Odpovědný projektant: **Ing. Miroslav Halama** Podpis: Halama
Kreslil: **Hana Ranochová** Podpis: Ranochová
Skart. znak: **V20/2041** Datum: **11/2020**
Počet formátů: **7 x A4** Měřítko: **1:10 000**

Název přílohy:
PŘEHLEDNÁ SITUACE
(rozsah stavby, komunikace pro stavbu)

Změna: **1**
Číslo příl.: **201**

ISČ: **20** **7461** **02** **08** **00** **00**